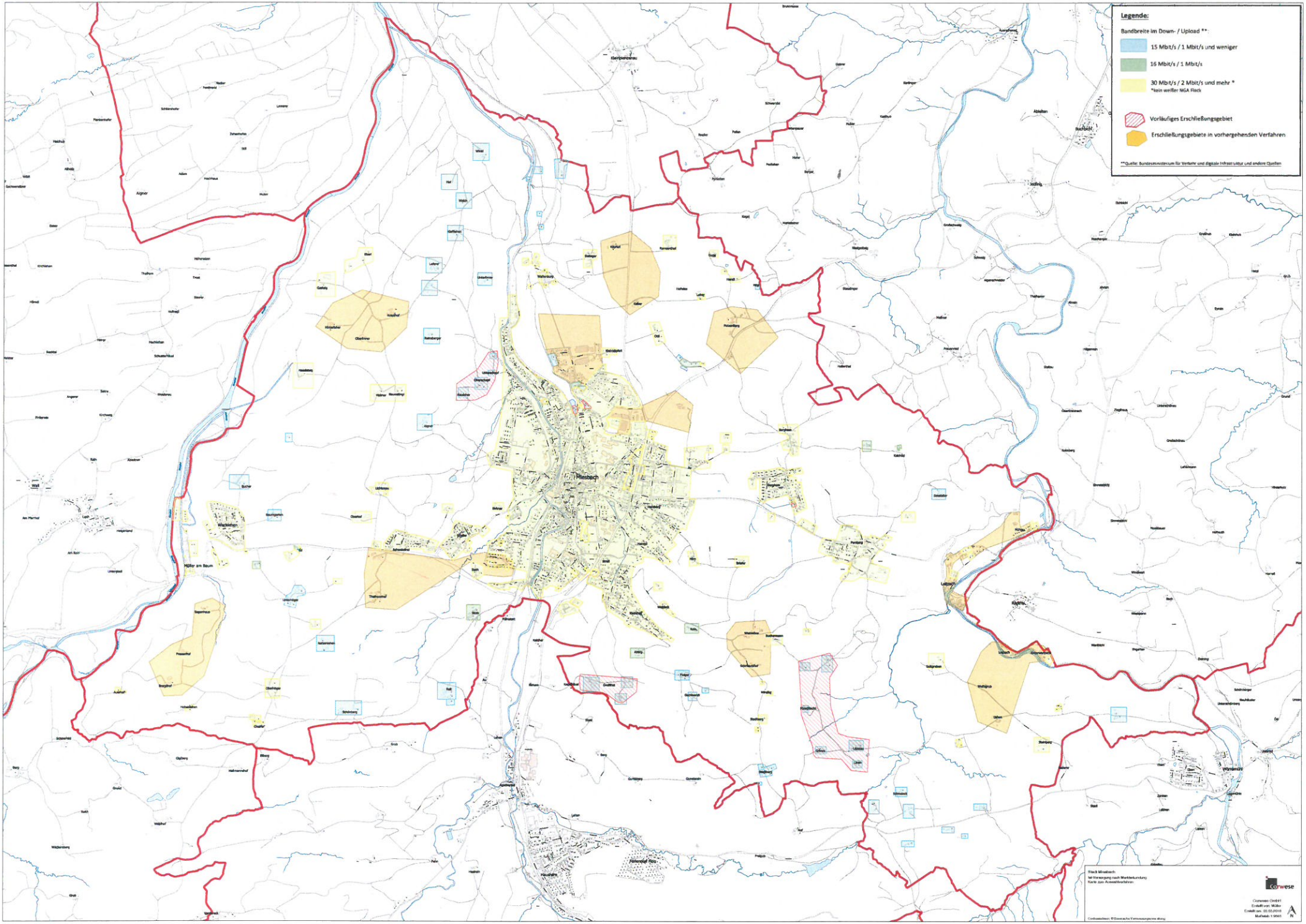
Legende:
Bandbreite im Down- / Upload **:
15 Mbit/s / 1 Mbit/s und weniger
16 Mbit/s / 1 Mbit/s
30 Mbit/s / 2 Mbit/s und mehr *
*kein weißer NGA Fleck
Vorläufiges Erschließungsgebiet
Erschließungsgebiete in vorhergehenden Verfahren
**Quelle: Bundesministerium für Verkehr und digitale Infrastruktur und andere Quellen
Stadt Miesbach
bei Vorangang nach Marktsondierung
Karte zum Anwendbarkeitsnachweis
Corwese
Corwese GmbH
Erstellt von: Müller
Erstellt am: 02.05.2018
Maßstab: 1:9000
Coordinatensystem: ©Eurostat/ETRS89/LAEA/Europe
Miesbach
Weißenburg
Lettenbach
Wörnsmühl
Hausham
Fischerdorf Rißa
Hilger am Baum
Wackersberg
Buchbach
Kleinpienzenau
Aufkirchen
Abtsdorf
Sedling
Buchach
Aigner
Leon
Kirchberg
Kirchham
Thalham
Treat
Steiner
Huttrad
Hörner
Hauchlehen
Schusterhäusl
Angerer
Tatzo
Windmeis
Pirkenau
Kloiber
Kirchweg
Bahn
Am Rain
Unterpaul
Hedgerand
Am Hartfeld
Leon
Buchar
Bauhofgarten
Ulrichsau
Oberhof
Wiesfeld
Schwaiberhof
Thalhausmühl
Sepphaus
Hausenhof
Bergdorf
Auerhof
Hohenleiten
Oberhöge
Sindoberg
Glaßberg
Hofmannshof
Berg
Gruod
Reitl
Wolfhof
Wickersberg
Hahn
Grub
Wanbach
Hofmann
Bliesg
Gruttberg
Gumbach
Lehen
Hatzl
Hadmann
Hadhof
Hadhof
Gudlfing
Gumbach
Kogl
Rott
Sindoberg
Hofmann
Hofmann
Hofmann